KIM ENG

Phòng Phân tích
+84 8 38386636
kevsresearch@kimeng.com.vn

Phan Dũng Khánh
Khanh.phan@kimeng.com.vn

Nguyễn Hoài Nam
Nam.nguyen@kimeng.com.vn

Vũ Thị Thúy Hằng
Hang.vu@kimeng.com.vn

Nguyễn Thanh Lâm
Thanhlam.nguyen@kimeng.com.vn

Thị trường & Góc nhìn kỹ thuật

Thực hiện hàng tuần

Đảo chiều xu hướng

Trong Bản tin Phân tích Kỹ thuật tuần này, chúng tôi đánh giá rằng đã xuất hiện các dấu hiệu cho thấy xu hướng giảm điểm đối với hai chỉ số VN-Index và HNX-Index đã chấm dứt. Thị trường có khả năng đã đảo chiều sang một xu hướng tăng giá mới.

Do đó, chúng tôi khuyến nghị khách hàng tìm cách nâng cao các vị thế nắm giữ cổ phiếu để tận dụng xu thế. Một số cổ phiếu xuất hiện các điểm phá vỡ cùng với khối lượng tăng cho thấy lực cầu đã trở nên mạnh mẽ trở lại. Chúng tôi phân tích một số cổ phiếu điển hình với các mẫu hình khá tương tự nhau như vậy trong bản tin tuần này, bao gồm DIG, HCM, HQC, VND.

Nhìn chung, chúng tôi thay đổi quan điểm thận trọng trước đây bằng cái nhìn lạc quan hơn về triển vọng thị trường trong ngắn hạn.

Nội dung

- VN-Index: Tuần lễ ghi nhận sự đảo chiều
- HNX-Index: Đảo chiều xu hướng
- HCM : Hình thành xu hướng tăng
- DIG: Bứt phá khỏi kháng cự
- HQC: Bật trở lại
- VND: Xu hướng giảm đã bị đảo chiều

VUI LÒNG XEM KHUYẾN CÁO Ở CUỐI BẢN TIN

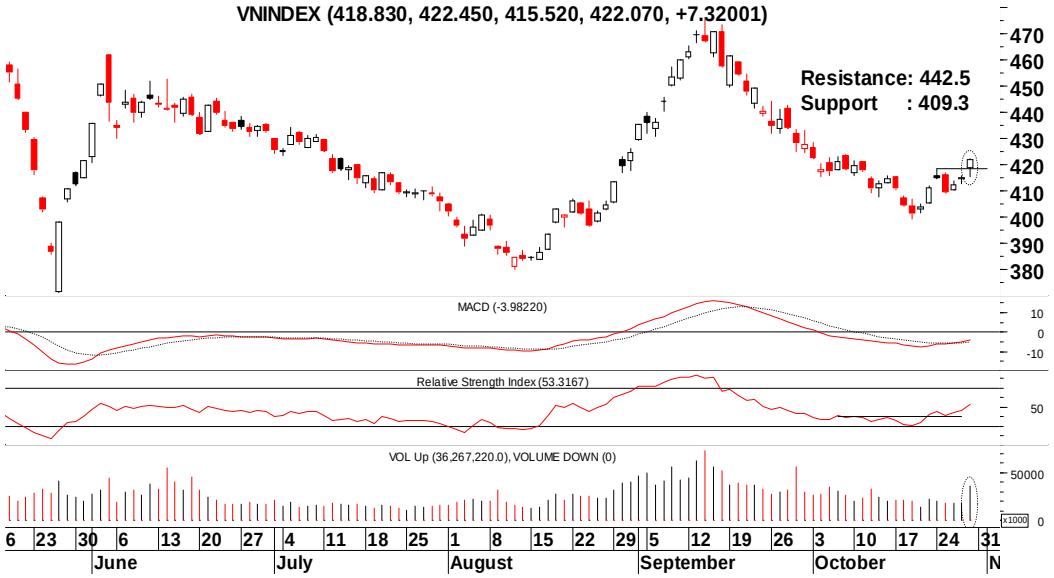

VN-Index: Tuần lễ ghi nhận sự đảo chiều

- VN-Index cho đến cuối tuần đã chính thức ghi nhận sự đảo chiều xu hướng quan trọng.
- Sau một vài phiên lưỡng lự, VN-Index đã bứt phá thành công qua khỏi vùng kháng cự 415,6 – 418,3 điểm.
- Thanh khoản trong tuần duy trì ở mức thấp nhưng tăng cao đột ngột trong phiên cuối tuần và cũng là phiên mà kháng cự bị phá vỡ.
- MACD cho ra tín hiệu ủng hộ VN-Index tăng điểm và hiện vẫn tiếp tục duy trì trạng thái đi lên.
- RSI gia tăng mạnh vượt qua ngưỡng 50 điểm, áp lực mua đã bắt đầu chiếm lại ưu thế
- Các nhà đầu tư có thể thực hiện việc gia tăng tỷ trọng cổ phiếu trong danh mục đầu tư. (Lâm)

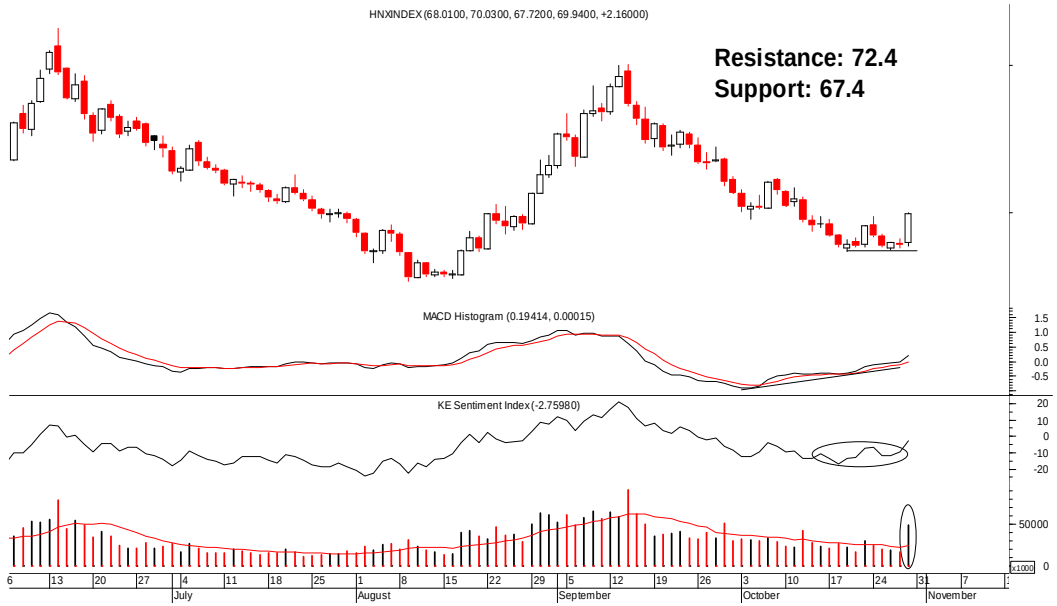

HNX-Index: Đảo chiều xu hướng

- Thị trường tạo ra một điểm đảo chiều mới với việc kháng cự 69,8 điểm đã bị phá vỡ cùng khối lượng gia tăng.
- Xu thế ngắn hạn của HNX-Index đang là tăng giá.
- Kháng cự và hỗ trợ hiện tại của HNX-Index đang nằm ở 72,4 và 67,4 điểm.
- Các chỉ báo kỹ thuật của chúng tôi trở nên tích cực hơn một cách rõ nét. MACD tiếp tục tạo ra tín hiệu phân kỳ tích cực. Chỉ báo tâm lý thị trường KE Sentiment Index tạo thành một xu hướng tăng mới như thể hiện trong hình eclipse, cho thấy tâm lý cải thiện tốt hơn. Chỉ báo này đang nằm ở -2,8, rất gần với giá trị dương. Một giá trị dương hàm ý rằng tâm lý thị trường là tích cực.
- Khối lượng tăng vọt, vượt qua mức trung bình 10 ngày và đạt 48,9 triệu cổ phiếu. Điều này cho thấy động lực từ bên mua đang rất mạnh mẽ.
- Chúng tôi cho rằng các nhà đầu tư nên mua vào cổ phiếu để bám theo xu hướng. (Nam)

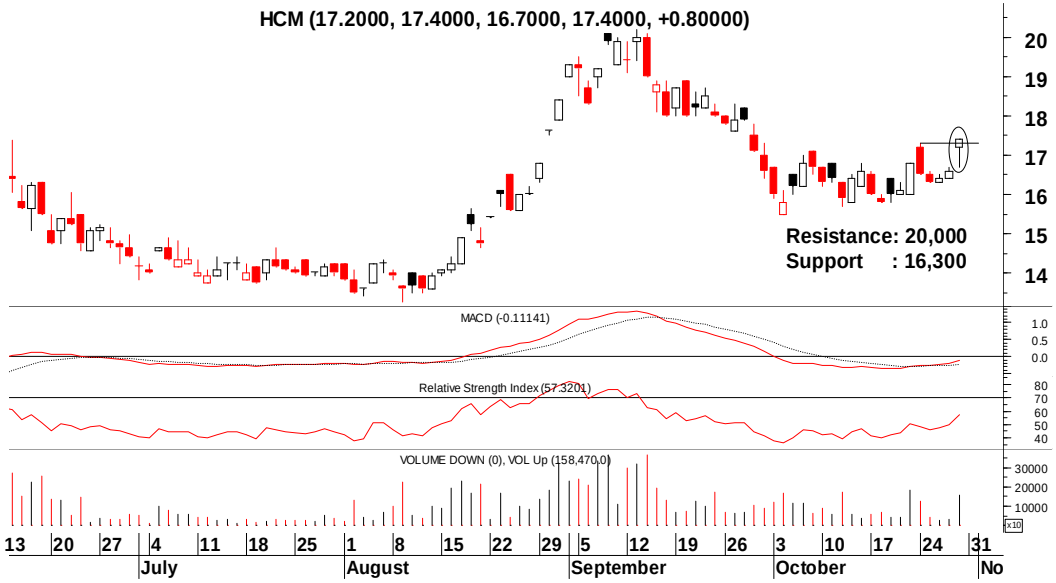

HCM: Hình thành xu hướng tăng

- HCM bứt phá thành công kháng cự tại 17.300 và hình thành xu hướng tăng.
- Thanh khoản phiên cuối tuần gia tăng đột biến so với các ngày trước đó.
- MACD trong tuần đã cắt lên đường trung bình của mình để cho ra tín hiệu ủng hộ tăng điểm và hiện có khả năng sẽ tiếp tục cắt qua đường 0.
- RSI cũng duy trì mức tăng ở phía trên ngưỡng 50 điểm, cho thấp áp lực bên mua đã chiếm thượng phong.
- Kết luận: Chúng tôi kỳ vọng HCM có thể tiếp tục tăng giá lên mức mục tiêu đầu tiên tại 20.000 đồng. (Lâm)

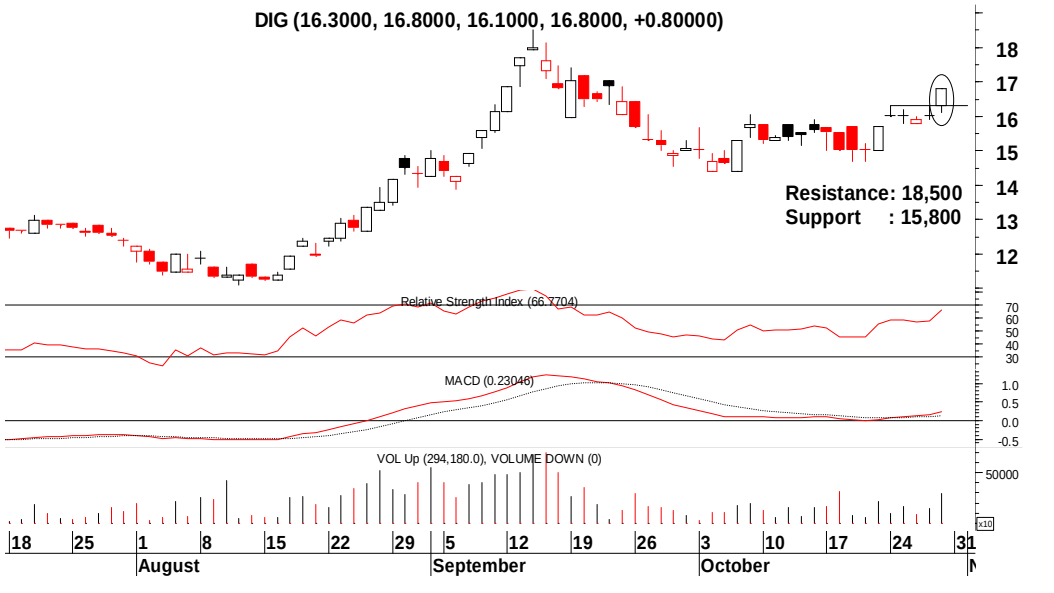

DIG: Bứt phá khỏi kháng cự

- DIG tiếp tục duy trì xu hướng tăng của mình sau khi bứt phá qua mức kháng cự tại 16.300 đồng.
- Khối lượng giao dịch tăng lên mức cao thứ ba trong một tháng qua ở phiên cuối tuần.
- MACD cắt lên trở lại đường trung bình của mình để cho ra tín hiệu tiếp tục ủng hộ DIG tăng giá.
- RSI cũng tăng mạnh lên mức giá trị gần khu vực 70 điểm, điều này cho thấy áp lực bên mua vẫn đang áp đảo bên bán.
- Khuyến nghị: Chúng tôi kỳ vọng DIG có thể tiếp tục tăng giá lên mức mục tiêu đầu tiên tại 18.500 đồng. (Lâm)

HQC: Bật trở lại

- HQC có khối lượng giao dịch khá cao kể từ đầu tháng 7/2011 khi CP này tiếp cận những vùng giá thấp sau chuỗi ngày rớt giá liên tiếp trước đó, điều này cho thấy lực cầu bắt đáy khá mạnh ở khu vực này.
- 28/10/2011 cp đã bật mạnh trở lại đi kèm với KLGD gia tăng
- HQC còn hình thành một phân kỳ dương với chỉ báo MACD, tín hiệu này củng cố cho khả năng tăng giá của HQC trong thời gian sắp tới.
- Ngoài ra, RSI cũng bật trở lại từ khu vực 30 điểm cho thấy bên mua bắt đầu gia tăng vị thế.
- Chúng tôi kỳ vọng cp sẽ tiếp tục tăng giá trong thời gian tới với vùng giá mục tiêu 12.000 – 13.500(Hằng)

VND: Xu hướng giảm đã bị đảo chiều

- VND vượt qua kháng cự với khối lượng tăng mạnh cho thấy xu hướng giảm đã bị đảo chiều.
- Các chỉ báo kỹ thuật xác nhận điểm phá vỡ. MACD Histogram gia tăng mạnh xác nhận xu hướng tăng. Tín hiệu cũng xuất hiện khi chỉ báo Stochastics cho đường %K cắt lên đường %D cho thấy động lực mua đang mạnh mẽ.
- Chúng tôi cho rằng VND đang ở trong một xu hướng tăng và là một trong các cổ phiếu mà các nhà đầu tư có thể quan tâm theo dõi để nắm giữ trong danh mục. (Nam)

KHUYẾN CÁO

Bản Tin Phân tích kỹ thuật là sản phẩm của Công ty Chứng khoán Kim Eng Việt Nam (KEVS), phát hành hàng tuần đến quý khách hàng.

Bản tin này cung cấp thông tin và những ý kiến chỉ dành cho mục đích tham khảo. Bản tin không có ý định và mục đích cấu thành những lời khuyên tài chính, đầu tư, giao dịch hay bất kỳ lời khuyên nào khác. Bản tin không được phân tích như một sự xúi giục hay một yêu cầu mua hay bán bất kỳ chứng khoán nào. Thông tin và những lời bình luận không có ý tán thành hay khuyến nghị cho bất kỳ loại chứng khoán hay những phương tiện đầu tư khác.

Bản tin này dựa vào những thông tin đại chúng. Kim Eng cố gắng trong phạm vi có thể sử dụng thông tin đầy đủ và đáng tin cậy, nhưng chúng tôi không khẳng định những thông tin đưa ra là hoàn toàn chính xác và đầy đủ. Người đọc cũng nên lưu ý rằng ngoại trừ điều ngược lại được nêu ra, Kim Eng và bên cung cấp dữ liệu thứ 3 không đảm bảo về tính chính xác, đầy đủ và kịp thời của dữ liệu mà chúng tôi cung cấp và sẽ không chịu trách nhiệm cho bất cứ sự thiệt hại nào liên quan đến việc sử dụng những dữ liệu đó.

Tất cả quyền được đảm bảo. Từng phần hoặc toàn bộ bản tin này không được sửa chữa, sao chép bằng bất cứ hình thức nào nếu không có sự chấp thuận bằng văn bản của KEVS.